夕刊
臺灣日日新報
七月十七日

我が海軍陸戰隊精銳 溫州東方へ敵前上陸
盤石衛方面へ疾風進擊

【上海十七日發同盟】支那方面艦隊報道部發表（十七日午前十一時）支那方面海軍部隊の精銳は十七日早曉突如黃華村（浙江省東南甌江河口）の無血上陸に成功直ちに盤石衛方面に向つて疾風の進擊を續け目下戰果を擴大中なり

盤石軍事施設銃爆擊

【浙江省前線十七日發同盟】わが海軍航空部隊の精鋭は十七日午前六時三十分甌江江口黃華村（溫州東方二十五粁）附近に無血敵前上陸に成功、目下掃蕩擴大中である

【浙江前線十七日發同盟】わが陸鷲部隊は十六日午前溫州東方甌江河口に臨む盤石衛城の敵軍事施設を銃爆擊しこれを炎上せしめ多大の戰果を擧げた

敵毛細管ルート完封

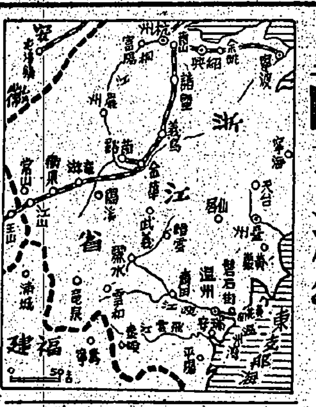

河北中南西部 肅淸綜合戰果

飛雲江を啓開遡江
陸海軍部隊感激の握手

トルコ最大の潜水艦沈沒

北洋を征く（其の六）艦載機（完）

英巡洋艦損傷
伊軍戰況發表

泰に日泰文化會館

米の不法要求
佛首相痛烈に糾彈聲明
佛艦隊の移動提案

アラメインに大戰車戰

ソ聯死力盡し防戰
南部戰局最後の段階

ロストフ猛爆
獨軍戰況發表

損害卅九萬人
ソ聯情報局發表

日佛印經濟交渉妥結
外相閣議に經過報告

マレー食糧自給自足
大增産運動を展開 特産物中心を淸算

エジプト人の反英熱極點

翼贊會明年度豫算
一躍千八百萬圓程度要求

重慶抗戰理由なし
伊紙、支那事變を論ず

東部戰線に再び伊軍行動を開始

佛、米に抗議
ド政權援助問題

興安北省の地下資源
吉村調査隊から吉報

トルコ新內閣の親英轉換は不能

新黃河築堤工事竣工式擧行

人事

操觚界代表者等を周財政部長招待

米陸軍の徵兵年限引下げ
十八歲まで

行政簡素化と市町村

犯罪調査事務打合會

エビオス
夏季に多い疲勞と脚氣
……はB消費の增大に對し、その補給が不足するために起る
本剤の投與が効果的

藥効で細菌をも淨化する
クラブ半煉齒磨

夏負けせぬよう
…酷暑季の健康に、一家そろって缺かさずハリバを適用され…脂溶性榮養を豐富に蓄積し…總力戰下の無病家庭を創りませう
ハリバ

專門藥
オオパラデント
それは齒槽膿漏の結果です

ライオン齒磨株式會社

糖衣
理研ビタミン球
ビタミンA・Dの革新劑
噛んで服用出來る特徴
あまいおいしい純粹AD

財團法人理化學研究所製品

譽れの"若櫻"育成の殿堂

陸軍兵志願者訓練所

けふ盛大に開所式擧行

譽れの志願兵を育成すべき殿堂として六百萬島民の多大な希望と期待を集め、島都の近郊三張犁に二萬余坪の廣大な敷地を卜し四十五萬圓の工事費を投じて建設された訓練所晴れの開所式は十七日午前十一時から新裝成つた同所内講堂で嚴かに盛大に行はれた、この日

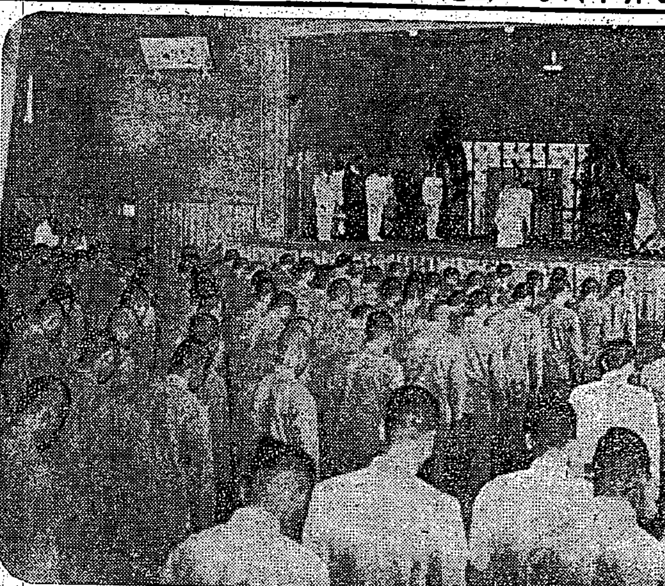

[illegible]

この感激を肝に銘じ

只管良兵良民に精進

長谷川臺灣總督告辭

[illegible]

式辭

本日茲に陸軍兵志願者訓練所の開所式を擧行するに當り……

[illegible]

東條陸相祝辭

忠誠勇武使命達成へ

[illegible]

陸軍大臣　東條英機

鄕軍の査閲

[illegible]

若櫻の双頰に歡び溢る

志願兵の門開く日の訓練所

[illegible]

嚴粛に

旺んな

[illegible]

訓練所の名聲を發揚

安藤臺灣軍司令官祝辭

[illegible]

臺灣軍司令官　安藤利吉

一意專心訓練に邁進

馬公警備府司令長官祝辭

[illegible]

馬公警備府司令長官　山本弘毅

井野拓相祝辭

國家總力體制の完成へ

[illegible]

拓務大臣　井野碩哉

防諜週間第五日目

鐵壁の防諜陣に凱歌

州下全域に一大防諜演習展開

[illegible]

府内鍵の戰士に防諜講演

[illegible]

學校防諜講演會開催

防諜講演會

店頭のマネキン人形

南署・斷乎一掃に決定

北署管内接客業者に講演

戰時國民防諜訓(5)

於て外國模倣

[illegible]

謀略團檢擧演習實施

第三、五兩部隊へ茶獻納者殺到

全島中等野球出場團體決る

登山とハイク　十九日

[illegible]

三國志

(812)

（赤壁の巻）

吉川英治作

矢野橋村畫

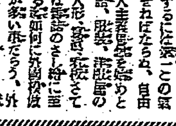

鴻門の會に非ず（一）

建安十六年冬十二月。劉備の軍は蜀へ入つた。

[illegible]

毛髮の榮養素

つや出し

日本香油

養毛コレステリン配合

大阪　石津

基隆市商工會議所

議員當選御禮

（いろは順）

石光　共田正　林田添榮　太田　郭瑞　顏德　金山多三　吉原健　田尻信　宇田　黑澤權　黑木長　阮達　佐井　志村　朱玉生　謝淳　闕本一

間樹旺俊麟修一郎次繁藏助鄕谷貢萬棋郎

歌謠曲

太陽の乙女

（可憐な秋香）より

服部富子

和平の春

クヰイテ

三門博傑作盤

浪花節

三門節人情浪曲の創始者

唄入り觀音經（前後篇）各四枚組

男の花道（四枚一組）

新の歌（四枚一組）

維の入船（四枚一組）

寶の母

瞼の母（四枚一組）

キングレコード

鋸印富士

營業品目

伊藤商店

大阪市

ホーム・サカマツ毛・星目・角膜炎・ソコヒ・涙囊炎

家傳眼科光明藥

京都

臺灣日日新報
本日夕刊共六頁

東京 精工舎 時計 セール 十四日 ... 店

明年度豫算編成方針
新經費は閣議で先議
重點主義と效率主義

【東京發同盟】情報局發表(十七日午後零時半)今十七日の閣議で昭和十八年度豫算編成方針並に同年度重要事項豫算統制大綱が夫々左の通り決定を見た

昭和十八年度豫算編成に關する件 今次の征戰に完勝し大東亞の本格的建設に應へんがためには我國經濟の方向を轉換して政府施策の重點を左の目標に集中し政策の合理的運營により戰時國民生活を確保しつゝ國家總力の有效なる動員活用を圖るの要あり、よつて昭和十八年度豫算の編成に當りては各省とも國務の全局を考へ所管事務の立場に偏することなく必ず左記方針に準據し眞に適正なる戰時豫算の成立に協力するものとす

一、經費の要求に際してはその既定と新規たるとを問はず戰時財政の本質に鑑み重點主義と效率主義との觀點より適正なる限度を以て極力節約に努めて經費の膨脹を抑止すること

二、既定經費については時局の推移に鑑み再檢討を遂げ要すれば法令の改廢をも斷行し極力その成立原額に努むると共に別に定むる所により既定經費節約調書を作成提出すること

三、新經費の計上は原則として閣議において先議決定事項の範圍内とし且財政事情の許容する限度に止むること

四、新規經費として計上を要する繼續的事業は三ケ年度以内において完成し急速にその效果を擧げ得るものに限ることとし右に該當せざるものについては特に閣議の承認を經たるものの外その計上を見合はすこと

五、相當多額の增額を計上すること

六、行政事務の刷新並に整理合理化等の方策により能率の增進及び勤勞の强化を圖り官吏以下政府職員の減少に努め以て行政簡素化に關する昭和十七年六月十六日閣議決定の趣旨の貫徹を圖ること

七、資金物資及び勞務の政府需要はこれを最少限度に止め資金動員計畫物資動員計畫との完全なる適合を圖ると共に別に定むる所により物資需要調書及び勞務需要調書を作成提出すること

八、臨時財政の强化を圖るため努めて普通歳入の增加を圖り又各特別會計より臨時軍事費特別會計又は一般會計に對し能ふ限り多額の繰入れを爲す等の方法を講じ公債の發行は成るべくこれを抑制すること

九、概算又は經費關係書類の大藏省への送付期限は左の通りとし必ずこれを嚴守すること

	(一般會計)	(特別會計)
概算書又は假計書	八月二十日	九月二十日
既定經費節約調書	八月二十五日	九月二十日
物資需要調書	八月三十一日	九月三十日
勞務需要調書	八月三十一日	九月三十日

重要事項豫算統制大綱

【東京發同盟】昭和十八年度重要事項豫算統制大綱=昭和十八年度重要事項の豫算については左記大綱によりこれを統制するものとす

一、昭和十八年度において實施すべき重要政策は左の諸項に該當するものに限りその具體的内容は豫算編成に先立ち閣議において先議確定するものとす

(一)軍事、防空その他直接戰爭遂行上必要なもの
(二)國防力の緊急增强のため戰時動員諸計畫及び生産力擴充上必要缺くべからざるもの
(三)大東亞建設のため必要缺くべからざるもの
(四)保健政策、保健政策その他國民の戰時生活確保のため必要缺くべからざるもの
(五)人口の增强並に文教の刷新振興のため必要缺くべからざるもの

二、資金物資及び勞務の需給の實勢に基き政府使用部分の總額を既定しこれら動員諸計畫と豫算との適合を圖るものとす

二、國防力の緊急增强のため臨時總動員諸計畫及び生産力擴充の遂行上絶對必要なもの
三、右に並存する大東亞建設のため早急に必要とするもの
四、食糧政策、健兵健民政策、其の他國民の戰時生活確保につき不可缺のもの
五、人口を强化し文教の刷新振興のため不可缺のもの

尚國家財政の圓滑なる運行が物動計畫との密接なる關連によつてのみ實施し得る當然の結果として政府は資金、物資及び勞務などの需給の現狀に基き政府使用部分の總量を確定しこれを物動計畫との相互關係において檢討し物動計畫に基礎を置く財政政策の遂行を確保すべく同日の閣議に於て特にこの點を決定したことは注目される

重要政策五項目限定
重點的豫算統制を確立

【東京發同盟】昭和十八年度豫算は大東亞戰爭第二年度分の豫算豫算であるが大戰の遂行とこれに並行すべき大東亞の建設とを必須とする以上綜合國力との均衡を絶對要件とし各省所管の局部的欲求の確立が絶對的な要請となつてゐる政府はこの間の事情に鑑み十八年度豫算編成に當つては極めて重大なる決意の下に慎重を期し既に去る三日以來内閣四長官が中心となり各省大官を首相官邸に招致して各省の要求する豫算概要につき檢討しつゝあつたが愈々明年度豫算編成に對する劃期的方策を決定するに至つたので十七日の閣議に於て『昭和十八年度豫算編成方針並に同年度重要事項豫算統制大綱』を決定これによつて大戰の遂行、大東亞の建設並に國民戰力の培養を核心とせる重要政策を極めて思ひ切つた重點的豫算統制の根本方針を確定したが從て閣議とされてゐた豫算編成に對する閣議先決の方針がこれによつて初めて確立され豫算編成に對する綜合計畫の決定が大局的な國策的見地より閣議に置かれた點が特に注目される所である、而して右閣議決定によれば昭和十八年度に於て實施すべき重要政策は次の五項目に該當するものに極限され然もこれに盛られた各省豫算の内容も大藏省による豫算編成に先立つて閣議に於て先議決定することとなつたのである、從來の豫算編成の方針は閣議に於て抽象的にその大綱を定め大藏省に於て豫算編成要綱を作定これを閣議に提出して決定するといふ形式を踏んでゐたが今回の

戰捷達成を第一目的

【東京發同盟】明年度豫算の編成方針は十七日の定例閣議に附議され賀屋藏相より說明があつた後正式に決定を見た、明年度戰時豫算の編成については大東亞共榮圏建設の新しい段階に伴ひ大東亞建設に際する諸般の建設的經費が提出されることが豫想され從つて豫算の膨脹を來す懼れがあるので政府當局としては戰捷達成を第一目的に物資、勞務、資金等に際する諸計畫と睨み合せ專ら重點主義と效率主義の觀點から豫算の膨脹を抑制する方針を執り新規經費については原則として閣議において先議決定したる事項の範圍内に限定した點は注目される、尚一般會計の豫算概算は八月二十日までに提出することに決定した、而して明年度豫算の編成方針中從來に比し異色ある點は次の如きものである

一、新規經費は閣議において先議決定したる事項の範圍内に限定すると共に新規經費として計上される繼續的事業は原則として三ケ年度以内において完成し且つその效果が急速に上り得るものに限定したこと、右は本年度豫算編成に當つても實際に採られたものであるが明年度豫算編成については特にこの點を強成方針の中に明示しその實行の完璧を期したものである

一、多額の豫備費計上を明らかにしたこと、最近における如き內外諸般の目まぐるしい形勢の變化に對應するため には從來の如く一年後に實施される豫算を[illegible]

昭和十八年度豫算に於ては豫想すべき各省要求豫算も先づ閣議先決の方針を以て謝然決定するもので豫算編成に對する一新紀元を劃したものとして重大な意義がある、明年度國家政策として重點的に決定された五項目は左の如し

一、軍事防空其の他戰爭遂行上に[illegible]

盤石衞城を占領
陸、海兩部隊長感激の握手

【盤石にて十七日發同盟】黃華村に向け上陸した我が無敵海軍陸戰隊は午前十時半七里を奪取した、皇軍の威武に震撼せる敵は早くも遁走したもの〻如く前面に全く敵影を認めず陸戰隊は西北進し尚家垾(七里西北方五粁)を經て烏牛山山麓沿ひに再び甌江河口に進出、一部隊は快速を利して午後一時半盤石衞城東門に到達、直ちに同城内に向け入城、城壁高く軍艦旗を飜へした、又本隊も同時刻南門より勇躍入城した

【盤石にて十七日發同盟特派員】快速進擊の海軍陸戰隊は十七日午後一時五十分盤石衞城南門において[illegible]部隊と感激の握手を交し、[illegible]脚下に溫州を攻略した陸軍南下部隊の先鋒○○部隊[illegible]密ルートは名實共に完封されるに至つた

全支に亙り敵を制壓
支那派遣軍週間戰況 發表

【南京十七日發同盟】支那派遣軍週間戰況(七月十七日發表)北支に於ける我が[illegible]

第二次魯東作戰
敵に潰滅的打擊與ふ

【北京十七日發同盟】支那事變五周年記念日を期し支那派遣軍[illegible]

【東京發同盟】結城日銀總裁[illegible]

結城日銀總裁 重任は確實

廣田大使諸儀終了
けふ各方面に離泰の挨拶

【盤谷十七日發同盟】廣田特派大使は十七日午後七時三十分オリエンタルホテルに於て晩餐會を開催、主席は鑾披汶首相以下[illegible]

廣田大使挨拶

[illegible]

中央協力會議を刷新
要綱きのふ發表さる

【東京發同盟】大政翼賛會では中央協力會議の運營並に組織の方法の刷新強化を圖ることとなり[illegible]「中央協力會議新要綱」を十七日午後左の如く發表した

一、趣旨 中央協力會議は國民翼賛の道場たるの趣旨を徹底し萬民翼賛の基本精神に基き上意下達、下情上通を圖り以て大政翼賛運動の徹底に協力するものとす

二、構成 中央協力會議員は左の趣旨に則り各種地域を通ずる者、各界各層より選定するものとす

三、運營 (イ)中央協力會議は[illegible]

部門別會新設
改正の骨子

【東京發同盟】今回の中央協力會議刷新の要旨は中央協力會議を以て大政翼賛運動の徹底に協力すべき國民組織たらしめることにありこれがため[illegible]

物資活用協會も 翼賛會に統合

【東京發同盟】大政翼賛會は去る五月十五日の閣議決定の趣旨に基きさきに商業報國會等六團體をその傘下に統合したが更に臨時物資活用協會及び[illegible]

民生の爲金融に統制
御努力に敬意表す
周財政部長歡迎午餐會 東條首相の挨拶

【東京發同盟】東條首相は十七日正午首相官邸において國民政府財政部長周佛海氏の歡迎午餐會を開催[illegible]

日佛印經濟協定けふ調印
コンミユニケ及び内容發表

【サイゴン十七日發同盟】[illegible]

廣田大使一行 王城を參觀
【バンコク十七日發同盟】[illegible]

カリー米特使重慶着
【リスボン十六日發同盟】[illegible]

スターリングラードの危機
スターリン氏同地へ

【リスボン十七日發同盟】[illegible]

獨軍ヴオロネーヂを占領か
【リスボン十六日發同盟】[illegible]

獨潜艦大活躍
【ベルリン十七日發同盟】[illegible]

首相日光へ
【東京發同盟】東條首相は[illegible]

木炭の增産に 奬勵金交付
【東京發同盟】[illegible]

人事

[illegible]

保健飲料として、休息の糧
日東紅茶
代理店 臺北市 [illegible]
發賣元 三井物産株式會社 製造元 三井農林株式會社

(萬年筆用)
一億の忍苦は 榮冠への 大道!
天下一品! 一家一瓶!
トイラキン
東京 [illegible]

化膿症
面皰 中耳 炎 [illegible]
内服すれば速やか吸收されて各臓腑に深達し各種化膿菌、肺炎菌、流行性感冒菌等の活動を阻止するが故に、著しく治療期間を短縮し而も再發の憂ひなし。
THERAPOL
テラポール錠
六錠 二〇錠 一〇〇錠
東京市日本橋區江戸橋三丁目 第一製藥株式會社 TH33

B-27
商標の選擇
マツダランプ50年の歴史に、最高技術の結晶で
電球お求めの節は必ず廢電球を御持參下さい――
マツダランプ
東京芝浦電氣株式會社

酵素力こそ生命の根本

イーストの鍵は病弱體を解放す
最近、或る篤學者の發表に依ると、動物でも人體でも、その生命力の根本は、その生體に分泌し依存される"酵素力"であるといふ。但し、單なる澱粉糖化の酵素力等のみを指すのではなく、生體の發育、その他の生理現象を司どる酵素力を意味する。
微生物の一種でイースト菌なるものがある右を服用すると、澱粉蛋白を消化し分解する酵素力は充分に發揮されるが、それ以外に色々なる酵素力が人體に働きかけ人體の生理機能を旺盛にする。
人體でも他の動物體でも全身の機能が活發になると、ドコかに障害『病氣病弱』が潜伏してゐても、それは次第次第に自然治癒能力に打ち負け回復を告げて來る。だからイーストは肺患肋膜の人、胃腸病者に絶好である。二回五回で藥店にあり

社説
大東亞糖業の調和的發展
糖業の維持擴充と使命達成期待

歳計の膨脹を抑止
不要不急事務〝壓縮整理〟
中嶋局長豫算編成を語る

新年度財源調達
樂觀して可 中平税務課長談

臺北州砂糖卸商組合は本年三月業組合に改組し、四月一日から新發足したが本月二十三日午前十時...

適地適業體制確立
督府須田企畫部長の歸任談

大東亞建設へ臺灣の協力方策
東亞經濟懇談會 臺灣委員會（上）

友好提携

三國政府

諸國體の

本部の下

地方委員會

今度本島

設立機運

本年四月

全國貯銀諸勘定
預金六十四億五千餘萬圓

繭絲價安定資金
今後も積立を續行する

甲當收量五十二石
水稻多收競作會の記錄

十二年	一六石七斗
十三年	一四、五
十四年	一四、六三
十五年	一四、七四
十六年	一三、八

朝日製粉

臺灣通信工業の常務更迭

海南製粉

一期米作柄は良好
技術指導に凱歌 入鹿山技師視察談

祖國を喰ふ米鄕軍（下）
政治經濟界に横行濶歩

暗躍が遂に成功す

議員の留守に可決

米國政府の悩み

二期作螟虫捕殺競技
皇奉本部計畫内容發表

實施地域

實施期間

捕殺害蟲

競技方法

褒賞

賞金

內外商況（十七日）

株式 押目買人氣で小戻

兜町前場況

兜町後場況

香花統制成る

競技經費

東京短期前場

東京短期後場

東京長期前場

東京長期後場

大阪短期日步

大阪短期前場

大阪短期後場

東京國債後場

橫濱生絲前場

橫濱生絲後場

島内兒株相場

敵艦猛追撃中の潜艦内で盲腸手術

戰友

動搖

司法保護趣旨宣傳標語募集

綠茶界の最高基準品。
高雅な香味と明快な色調
明治の茶
前茶・番茶 焙茶（朝川）
明治製茶株式會社・特製

治淋特效
彷徨ふ勿れ！
不幸にして淋病に罹つたとて恥しがつたり隱したりすることは絶對禁物！一刻も早く權威と定評ある良藥を求め根治しなければなりません。それには先づ過去の實績を持つ新化學療法劑デーユーサイドを服用することです！
包裝24錠（全國藥房販賣）
デーユーサイド
株式會社 柳韓洋行 京城・大連・天津・奉天・臺北

水虫 タムシ
殺菌力優秀 皮下菌を殺滅
シマズ痛ます 小兒も安全
快よくかゆみと分泌を止め治りが早い
皮膚病藥 アスター
適應 田虫、いんきん、水虫、ひぜん、くさ、しらくも、たむし、かゆがり
Astha
發賣元 丹平商會
N.A-60

O-27
急性 慢性 化膿症に
瘭疽・丹毒 扁桃腺炎 齒槽膿瘍 中耳炎 淋疾 婦人科疾患
内服・高分子化學療法劑 アルバジル錠
製造元 山之内製藥株式會社 東京・大阪

農作物の虫退治
殺虫劑
デリス根・樟腦油・除虫菊の素晴しい綜合効果！
大阪市西淀川區大仁本町 今津化學研究所

イマヅ 蚤取粉
慰問袋に ぜひ一罐！
家庭害虫の全滅に 家畜家禽の害虫に

小野金六監修 B6判 各九十錢 送料
紅華新妖
海底國境綫
開國秘帖
二挺拳銃
襲撃隊
かみなり旗本
孔雀屛風
東京 奥川書房

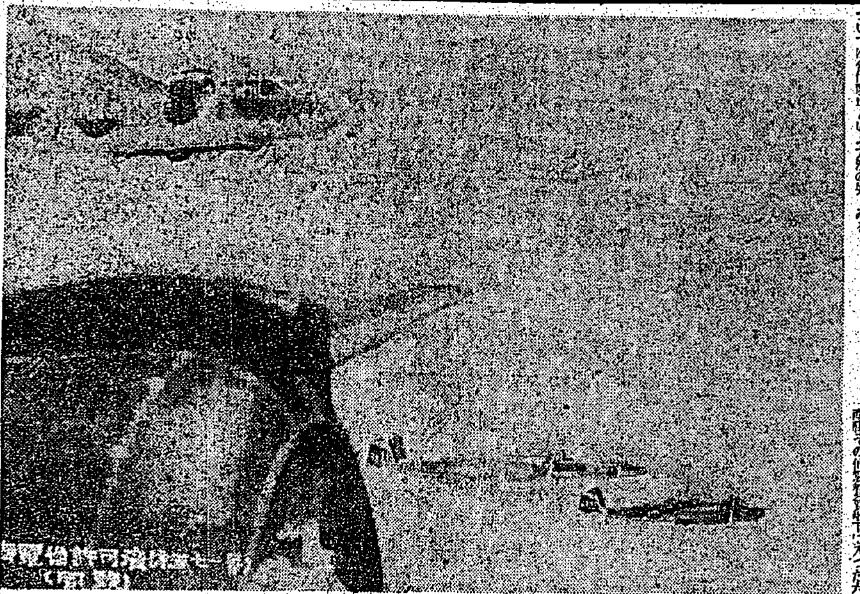

濠洲上空を壓する海鷲の大編隊（海軍省許可濟）

敵艦猛追撃中の潜艦内で盲腸手術
海軍醫學陣に凱歌擧る

任務　を帯びて航海中の……

艦内　には普通の外科手術……

手術　道具と言へば……

戰友　ボジイヤと患者を……

動搖　を防ぐために……

開戰　……

無格社の整備要綱
神社制度調査會總會で決定

翼賛會　の手に移された……

國民體力向上目差し
全國的健民運動展開
來る二十一日から一ケ月間「夏季心身鍛錬期間」

【東京電話】國民體力の向上と……

運動を　推進する外郭……

尾崎舌禍事件公判に附さる

驛構内の清掃、整理
新竹中學校生徒の珍らしい試み

日本人を絶對信頼
ビルマ住民は日本を盟主と仰ぎ協力
小笠原督府技師視察談

ユーナン・ジャックの旗の下に……

首都　バンコックは流石に……

現實　を見て……

戰場　の……

息吹　……

果物　……

内緒々々で秘密漏洩
きのふ假装スパイ座談會開催

本島人下層階級は比較的に認識缺如

テルモライツ

防諜演習良好

教練用銃劍片手に兵士に劣らぬ最期
暴風雨災害地蘭陽地方に美談の數々

司法保護趣旨宣傳標語募集

蘭陽災害地に診療班を派遣

梁井知事一行災害地を視察

臺北市青年團幹部野營訓練

第二回勞務奉公團還る
赭顏に數々の武勳を秘め

記録滑空無期延期

銃執る"白衣の天使" 陸軍病院で射撃演習

臺拓の殉職者合同慰靈祭

少年乗馬練習生募集

全島中等庭球大會

軍司令部で比島派遣タイピスト募集

東亞大都市大會 九月新京で

宗教教育講演會

戰時と日本 井原課長の講演

乙種巡査募集

ラヂオ

金鳥渦巻

第拾壹期決算公告　桂組

南邦自動車株式會社

第一回決算公告　山下商店工事部

招聘　建築技術者

萬媒

滿洲御禮
前賣券御持ちの方は日曜の為め明日公会堂で上映
特別三回
間諜未だ死せず
十九日　台劇　太平館　公会堂

ニュース映畫會（本日限り）
ニコバル諸島戡定
前線移動病院
泰佛印國境確定
江西作戰
本日　於公會堂

公告
臺灣木材組合創立總會ヲ左記ニ依リ開催致度候間加入申込者（又ハ委任狀持參ノ代理人）ハ是非御參集相成度此段公告候也
昭和十七年七月十八日
右發起人一同
記
一、日時　昭和十七年七月貳拾參日午前九時ヨリ
一、場所　臺北市公會堂
一、附議事項（1）組合規約及業務規程（2）役員ノ選任（3）代議員ノ選任方法（4）昭和十七年度擔當

山下占雄　公用アリスグ來イ　鹿島組

女事務員募集
鹽水港パルプ工業株式會社

合同慰靈祭御參列御禮
昭和十七年七月十八日
臺灣拓殖株式會社

寶庫カンボヂヤを行く（一）

輝く純金のパゴダ
メコンを護る〝皇軍勇士〟

【サイゴン太田同盟特派員發】大東亞戰爭下、共同防衛の契も固く、大東亞共榮圏の同志として眞摯な努力を捧げる佛印は日佛印經濟提携化と相俟つて力強い活動を開始してゐる、於地域に於けるゆたかな工業、農業資源の開發は各地に於々行はれ佛印の建設に於ける使命は益々重い、中でもメコン河のデルタ地帶からはるか泰國にのびるカンボヂヤの大平原は大東亞共榮圏内の食糧補給基地として永い眠りからめ醒め開發と彼らの開拓林は至る處開設に色めき『佛印カンボヂヤ』はいよいよその價値を發揮して來た、悠久千古の水を湛へて流れるメコン河、その流域に[illegible]作物、又は大町歩に[illegible]、しかもこの湖を中心とする漁撈、美しき自然の中にはアンコールの古蹟や昔を今に[illegible]カンボヂヤの舞踊など偉大な藝術の香がある、

緑の大草原　サイゴンを出發すること一時間、拓け行く[illegible]カンボヂヤの印象を起す[illegible]のプノンペン行の大型バスにおさまる、[illegible]アスファルトの道は交趾支那からカンボヂヤ平原を西に走つて[illegible]二百三十餘粁、カンボヂヤの首都プノンペンに達する、サイゴン郊外の村を拔けゴム林を過ぎ、兩側の[illegible]木が消えたと思ふと目の前に[illegible]たる大平原が展開してきた、[illegible]す限りの緑、[illegible]何物もない、[illegible]をつけた[illegible]り、牛車がのろのろと歩いてゐるやうやく雨期に入つたばかりで、[illegible]が出來てその中に水牛が[illegible]をなしてゐる、[illegible]い空が[illegible]して遠くから車を見送つてゐる、[illegible]牧歌的な風景である、やがて車は交趾支那からカンボヂヤに入り[illegible]遊つてソワイ・リエンと言ふ町に[illegible]、無雨プノンペンへ向ふバスの客は此處で十五分の休みをとり食事をする、河に臨んで市場があり、街にはカンボヂヤ人、支那人、安南人が混つて住む、やがて太陽は頭上にきて、[illegible]陽光がさんさんと草原に降り注いで[illegible]風が[illegible]にあたつて心地よい、何時の間にかバスの中で眠り込んでしまつた、[illegible]バスは大きな河の近くで[illegible]して[illegible]は見えないあはてて車を降り前に進むと、そこには滔々と大河の流れが見えた名高いメコン河である、源をヒマラヤ山脈に發するこの大河は[illegible]ラオスの[illegible]谷を縫つて[illegible]四千粁その流域には[illegible]物の[illegible]を作り、またラオス方面に向ふ唯一の交通路である、增水期に入つて[illegible]は黄色に汚れ、下流に[illegible]一[illegible]つてゐる、しかしここの河岸には[illegible]たる皇軍の姿が見える、[illegible]佛印共同防衛の[illegible]に河筋を護る勇士の姿は[illegible]の對岸に[illegible]さがあるのだ、河岸でしばし待つと、ボートと[illegible]が寄つて向ふ岸から自動車を乘せた渡し船が着いた、こちらに待つてゐたバスが入れ違ひにコンクリートの[illegible]を走つて船の中に收つて行つた、[illegible]なカンボヂヤの子供達が河を往來する船につかまつて樂しさうに遊んでゐる、河を渡つてバスは更に走り続けるプノンペンに近づくにつれてカンボヂヤ特有の[illegible]色が目についてくる、カンボヂヤ人の皮膚の色は安南人よりも一段と黒い、

戰捷寫眞展　道路の左手に[illegible]々と[illegible]える林が見えてきた、あれはカポックの木だと隣席の安南人が教へてくれた、カポックは[illegible]

[illegible]

日本人の町　[illegible]

壯麗な王宮　[illegible]

白衣の勇士を慰安
嘉義陸病へ娯樂室建設

【嘉義電話】嘉義市が白衣の勇士を慰安するため陸軍病院と協力の上嘉義陸軍病院内に完備した娯樂室を建設すべく計畫中であつたがいよいよ具體化されるに至り近日[illegible]

防諜意識を鼓吹
臺中署で街路面に標語

"踏む足許から防諜へ"……臺中署では市民の眼を通して防諜意識の鼓吹、防諜思想の徹底を期するため市内主要道路のアスファルト上に"恐るな米英、恐れよスパイ"と防諜標語を大書し市民の注意を喚起してゐるがこの種の標語は本島初めての試みでありその成果を期待されてゐる（寫眞はアスファルトの防諜標語）

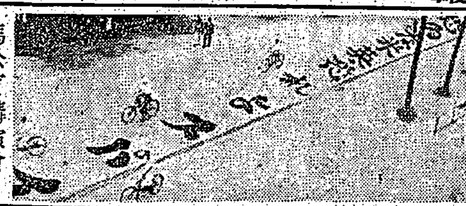

馬公で講演會

【馬公電話】澎湖廳下における戰時國民防諜強化運動は既報の通り[illegible]

賜金の傳達式
有田兵事部長臨席

【彰化電話】有田兵事部長は十六日午前八時彰化郡役所會議室に於て[illegible]

防諜作品當選者
高雄州警察部で發表

【高雄電話】高雄州警察部では昨年十一月の防諜週間中防諜文及び其他の作品を募集中であつたが多數の應募者中より嚴選した結果左の通り當選者を決定發表した[illegible]

防諜劇に人氣
竹山郡の運動

【竹山電話】[illegible]

能率的、保健的な
正しい歩き方の勸め

歩き方を修練することによつて大凡其の人の性格を知る事が出來ると言はれて居る、そして民族的にも歩き方で或る程度を現はすものである。[illegible]

一、[illegible]
二、[illegible]
三、[illegible]
四、[illegible]
五、[illegible]

戰爭と皇奉運動
山本總長が高雄で講演

【高雄電話】[illegible]

戸税調査會

【宜蘭電話】[illegible]

二期米增産
員林郡で水稻の害蟲驅除勵行

[illegible]

增産田植法
正條密植の錬成會

[illegible]

鈴木知事の初巡視

【新竹電話】[illegible]

臺中州下男女
青少年團結團

[illegible]

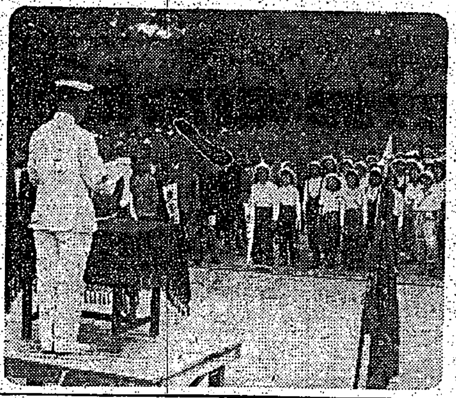

機構の一部を改變
新竹州皇奉支部〝陣容を整備〟

【新竹電話】[illegible]

支部役職員も異動

[illegible]

少年團合同野營
彰化郡で海洋訓練實施

【彰化電話】[illegible]

陸海軍へ一萬圓
新營街の劉陳氏恨さんが獻金

【新營電話】[illegible]

紙芝居競演
臺南州代表決る

[illegible]

桔梗倶樂部員錬成
廿四日から屏東で第二回目

【屏東電話】[illegible]

大東亞戰死者初盆法要

[illegible]

納稅に銃後の赤誠
員林郡で早期完納運動

[illegible]

皇奉各支會總務部長會

【臺中電話】[illegible]

海の講演會

[illegible]

臺南女青錬成修了

[illegible]

赤誠の獻金
軍司令部（十七日受）

[illegible]

國防獻金　[illegible]

恤兵金　[illegible]

俳句　山本孕江選

[illegible]

愛の赤道（126）
竹田敏彦　作
郡竹伸一　畫

僞裝の父（一）

[illegible]

胃腸病　肺患　肋膜の赤舌療法

[illegible]

今日の映畫

臺灣劇　[illegible]
大世界館　[illegible]
芳乃館　[illegible]
國際館　[illegible]
新世界館　[illegible]

蚊とり線香
アース渦巻
キ・メ・火持ち　共に優秀！
—慰問袋に—
發賣　木村製藥所

昔も　今も
效能で賣れる
七ふく　ひえぐすり
大阪高津表門筋
本家七ふくや伊藤長兵衞
振替大阪九七三・電南七二九

大世界館が皆様に送る本年度最大の豪華番組
十八日封切
國技相撲　傳統の國技　大相撲夏場所
海鷲
浪曲映畫の決定版!!
雲月
天中軒雲月嬢
☆雲月再び映畫に出演！
聴くもの名悦慎とさすこの美聲、曲界の名人親子が語るこの名調
虹の道
杉狂兒　大河三鈴　上田吉二郎
この好題材に配するこの特異キャスト新生大映が銃後に送る慰問篇
全館均一80セン　稅共
大世界

眼科　牟田口醫院　臺北市榮町一丁目　電話七九七〇番　牟田口　院長
皮膚科　性病科　於保診療所　臺北市兒玉町四ノ五三　電話七六四七番　於保乙彥
齒科　須永齒科醫院　臺北市末廣町一　電話九三六四番　須永
保生醫院　臺北市下奎府町一ノ一四九　電話八六一五番　醫學博士　黄亞光
內科　小兒科　X線科　四方醫院　臺北市京町一丁目　電話六六四七番　四方江南
專門　花柳病科　周磐石　臺北市太平町二丁目（北門入口）　電話五五三一番